

במפרון מתקן יצור חשמל מתנועת רכב

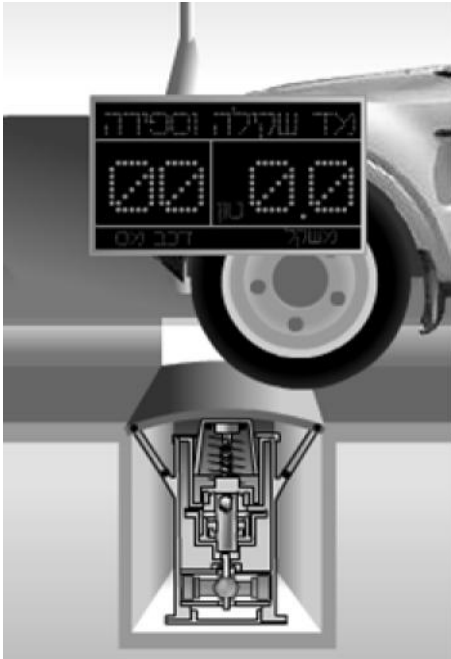

פס האטה לשימוש מוניציפלי

100 - ()
300
DC
()
()

- 1.
 - 2.
 3. (" ")
 4. \$850 -
 5. ". "
- 6600\$ -

- Confidential -

במפרון מתקן יצור חשמל מתנועת רכב

1 - (") (4) :

WIN-WIN

(Off the shelf items)



Bumper-On © זגם

(") Bumper-On ©

DC

() "

.() "



.(2004 - " (75,000) " 150,000 () ")

. BUMPER-ON © System- " 50



POWER CIRCLE © Town plaza - Power Circle ©

DC

" "

"

,

"

,

,

_____ 5 _____

:

.1
.CDR ,PDR ,SDR

.(,)

- .2
- .3
- .4
- .5
- .6
- .7
- .8
- .9

()

	שנה ראשונה --- רבעונים				שנים			
	Q1	Q2	Q3	Q4	Y2	Y3	Y4	Y5
SDR PDR CDR								\$5,000,000
								\$4,000,000
								\$3,000,000
								\$2,000,000
"								\$1,000,000
								\$500,000
	\$0.5	\$1M	1M	\$1M	\$1M	\$0.5M	self	self
0								\$5,000,000

) \$3,000,000
.("

5 " 100 , 50 , 10

.(") 5

	שנה 1	שנה 2	שנה 3	שנה 4	שנה 5
השקעה	\$3.5M	\$1M	\$0.5	\$0	\$0
הכנסה עצמית	\$0	\$0	\$10M	\$30M	\$100M
רווח תפעולי	\$0	\$0	\$5M	\$15M	\$50M
סה"כ לאחר השקעה	\$(-3.5)	\$(-1M)	\$4.5M	\$15M	\$50M

10% , 90% - 1
 40% , 60% - 2
 10 - 3
 50 - 4
 " 100 - 5

: "

() .1

.() .2

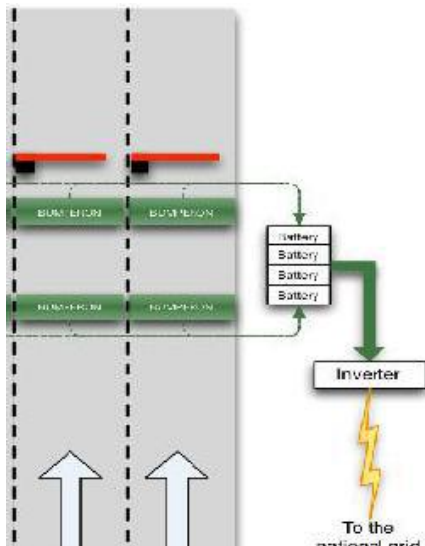

1000 " 6.6 - ,
:
10 " " 19.8 , 5
.\$3460 - (" \$0.24) ,
300 ,
To the national grid

P&L	Year 0	Year 1	Year 2	Year 3	Year 4	Year 5	Year 6
ייצור 10 יחידות	(85)	(54)	(25)	5	35	64	94
ייצור 100 יחידות	(575)	(218)	137	494	1,150	1,206	1,562
ייצור 1000 יחידות	(5,175)	(1,055)	3,064	7,183	11,303	15,422	19,542

1000